

Monitoreo residencial de la Presión Arterial M.R.P.A.**Resumen de Estudio****Datos del Paciente****Nombre:** ESTUDIO,MRPAECCOSUR**Documento:** DNI**Sexo:** Masculino**Historia Clínica:** 81235698**Edad:** 60 Años **Fecha de Nacimiento:** 18/02/1949**Peso:** 80.000 [Kg] **Altura:** 175 [cm] **IMC:** 26.12**Datos del Estudio****Fecha:** 31/01/2010**Motivo del Estudio:** No especificado**Medicamentos:** Ninguno**Médico Operador:** No especificado**Médico Derivador:** No especificado**Obra Social:** GALENO**Número de Afiliado:****Primer medición:** 31/01/2010 09:00**Última medición:** 04/02/2010 21:00**Días de Estudios:** 5**Mediciones matutinas:** 15 (12 Válidas). 00:00hs a 12:00hs.**Mediciones vespertinas:** 15 (12 Válidas). 12:00hs a 00:00hs.**Protocolo:** PROTOCOLO 5 DÍAS (Se excluye el primer día de mediciones).**Umrales para normalidad:** PAS máxima 135 [mmHg], PAD máxima 85 [mmHg]

Período	Promedios de PA							Carga de PA	
	Válidas	Total	PAS [mmHg]	PAM [mmHg]	PAD [mmHg]	PP [mmHg]	FC [LPM]	Sistólica	Diastólica
Matutino	12	15	138 (sd:5.37)	120 (sd:7.91)	110 (sd:9.74)	28 (sd:6.82)	80 (sd:2.72)	75 [%]	100 [%]
Vespertino	12	15	129 (sd:5.98)	111 (sd:7.19)	101 (sd:9.74)	28 (sd:5.32)	76 (sd:3.09)	33 [%]	100 [%]
Total	24	30	134 (sd:7.20)	115 (sd:8.81)	106 (sd:9.74)	28 (sd:6.12)	78 (sd:3.53)	54 [%]	100 [%]

Resumen:

Fueron realizadas 30 mediciones, de las cuales fueron válidas 24 equivalentes al 80% de las mismas. Se han descartado las mediciones de las primeras 24 Horas.

El promedio de la presión arterial fue de 134/106 mmHg. El promedio fue 138/110 mmHg durante el período matutino, mientras que en el vespertino el promedio fue de 129/101 mmHg.

Se comprobaron registros de presión arterial superiores al normal en un 54% para la sistólica y en un 100% para la diastólica. En el período matutino, los valores superiores al normal fueron de 75% y 100% para la sistólica y diastólica, respectivamente, en tanto que en el período vespertino los valores fueron de 33% para la sistólica y de 100% para la diastólica. Se considera normales los valores menores a 135/85 mmHg para la sistólica y diastólica, respectivamente.

Firma: _____

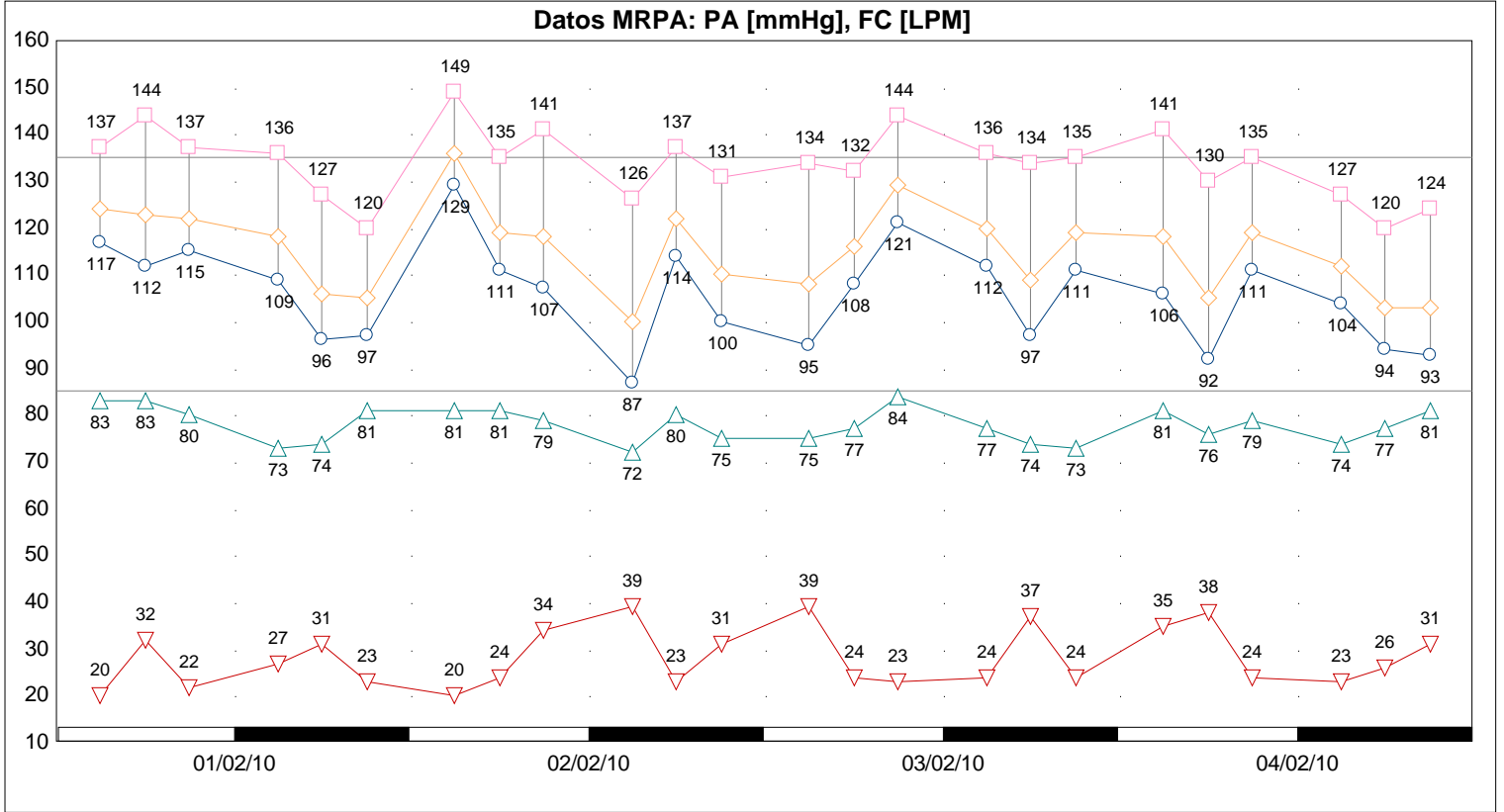

□ PAS ○ PAD ◇ PAM ▽ PP △ FC □ Matutino. ■ Vespertino.

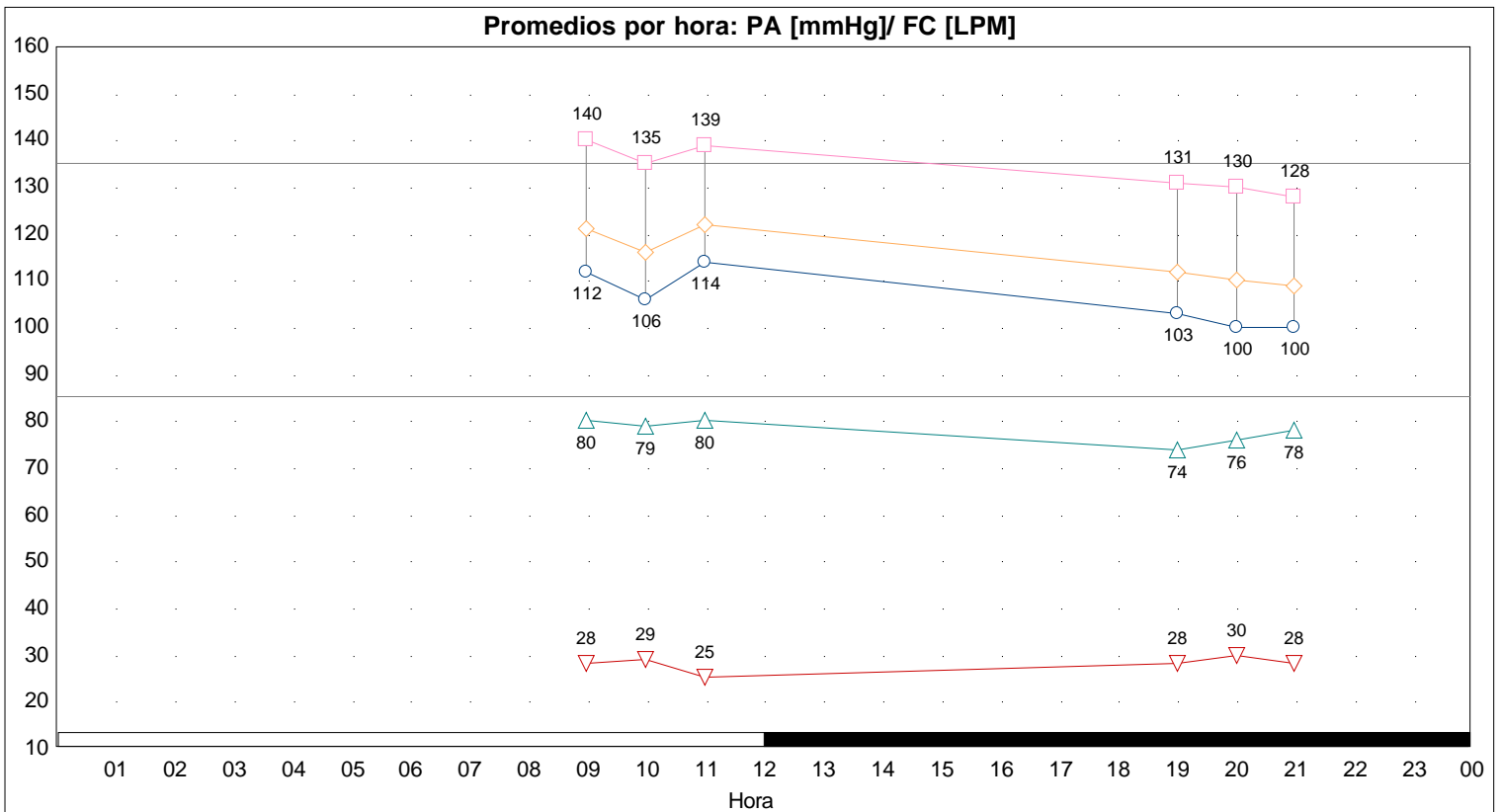

□ PAS ○ PAD ◇ PAM ▽ PP △ FC □ Matutino. ■ Vespertino.

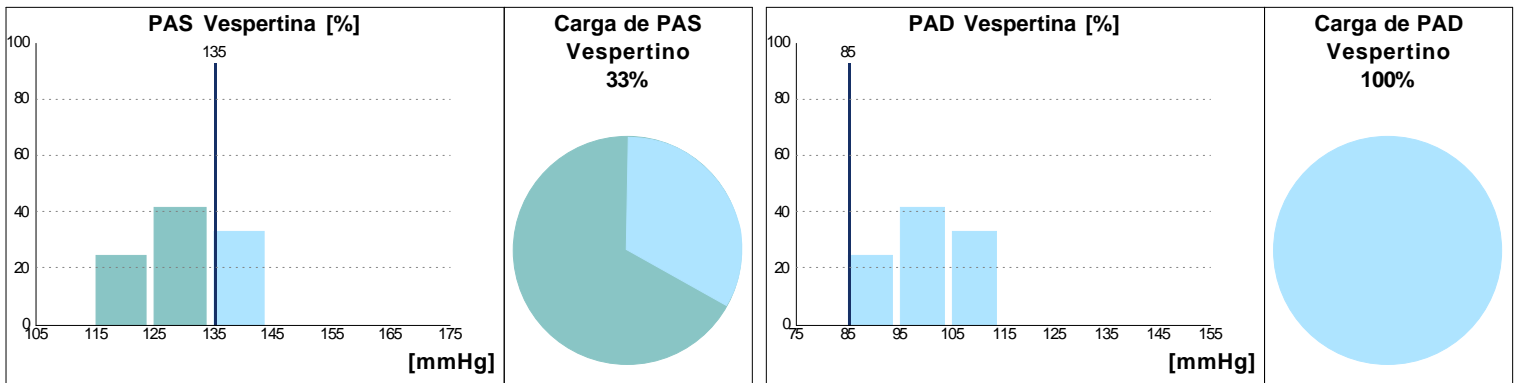
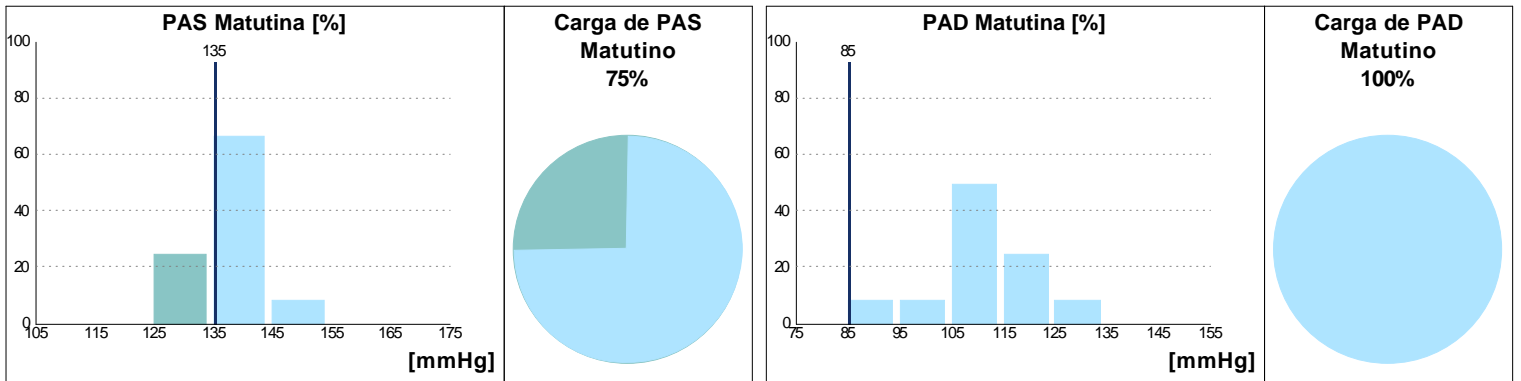
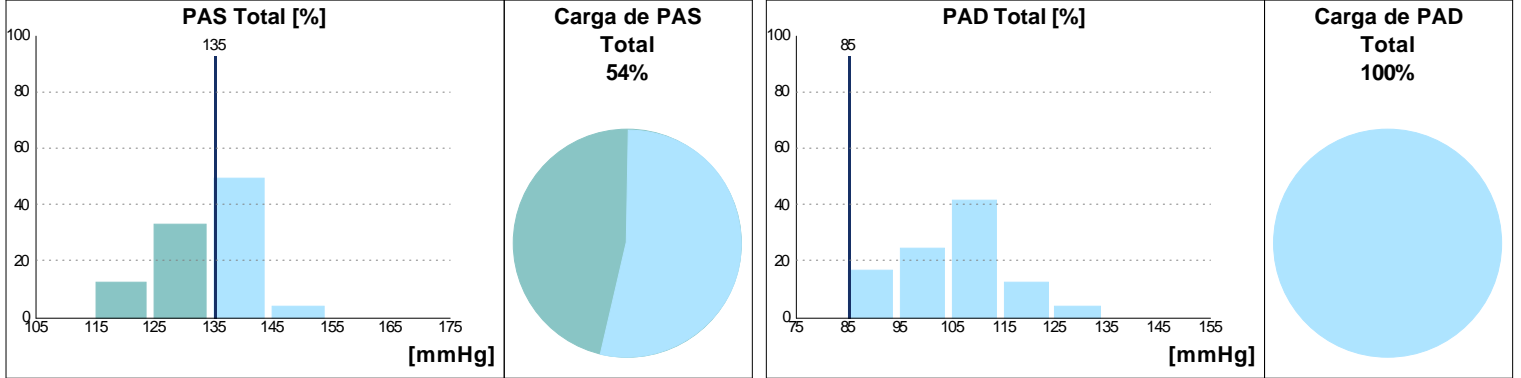

■ Mediciones sin carga. ■ Mediciones con carga. Umbrales [mmHg]: Sistólico 135 / Diastólico 85.

Correlación

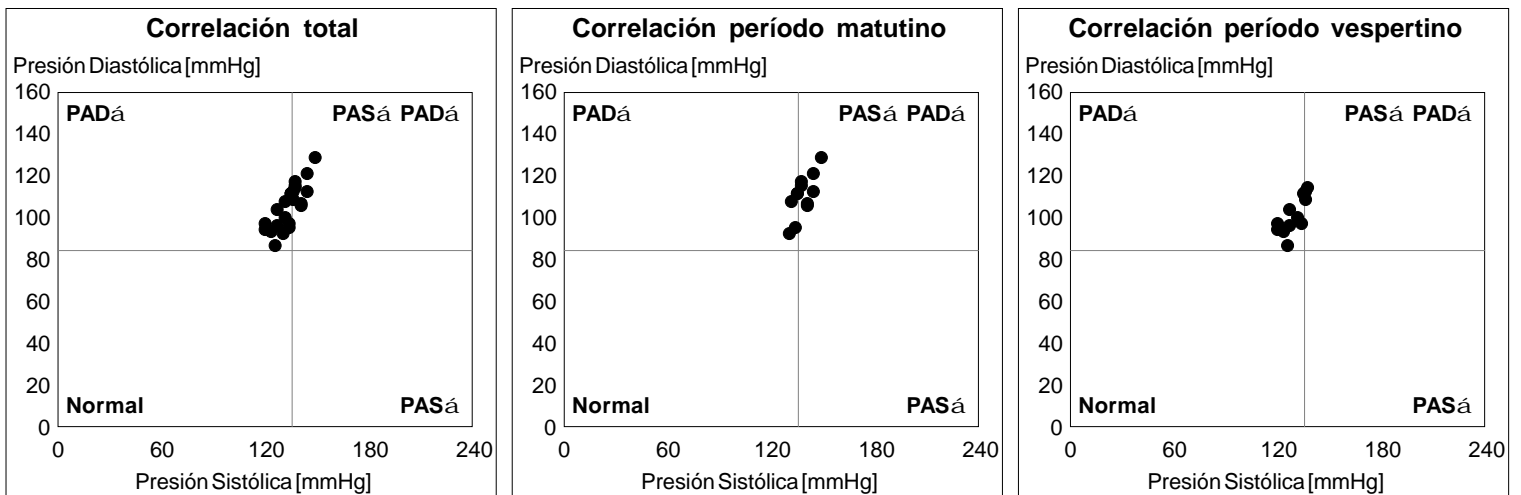



Fecha de Estudio: 31/01/2010

Tabla de Lecturas

ESTUDIO,MRPAECCOSUR

Id	Fecha	Hora	PAS [mmHg]	PAD [mmHg]	PAM [mmHg]	PP [mmHg]	FC [LPM]	Estado	AM/PM	Comentario
0	31/01/2010	09:00	130	101	111	29	84	DP	AM	
1		10:00	136	110	119	26	76	DP	AM	
2		11:00	146	122	130	24	81	DP	AM	
3		19:00	127	92	104	35	80	DP	PM	
4		20:00	127	97	107	30	72	DP	PM	
5		21:00	127	88	101	39	78	DP	PM	
6	01/02/2010	09:00	137*	117*	124	20	83	OK	AM	
7		10:00	144*	112*	123	32	83	OK	AM	
8		11:00	137*	115*	122	22	80	OK	AM	
9		19:00	136*	109*	118	27	73	OK	PM	
10		20:00	127	96*	106	31	74	OK	PM	
11		21:00	120	97*	105	23	81	OK	PM	
12	02/02/2010	09:00	149*	129*	136	20	81	OK	AM	
13		10:00	135	111*	119	24	81	OK	AM	
14		11:00	141*	107*	118	34	79	OK	AM	
15		19:00	126	87*	100	39	72	OK	PM	
16		20:00	137*	114*	122	23	80	OK	PM	
17		21:00	131	100*	110	31	75	OK	PM	
18	03/02/2010	09:00	134	95*	108	39	75	OK	AM	
19		10:00	132	108*	116	24	77	OK	AM	
20		11:00	144*	121*	129	23	84	OK	AM	
21		19:00	136*	112*	120	24	77	OK	PM	
22		20:00	134	97*	109	37	74	OK	PM	
23		21:00	135	111*	119	24	73	OK	PM	
24	04/02/2010	09:00	141*	106*	118	35	81	OK	AM	
25		10:00	130	92*	105	38	76	OK	AM	
26		11:00	135	111*	119	24	79	OK	AM	
27		19:00	127	104*	112	23	74	OK	PM	
28		20:00	120	94*	103	26	77	OK	PM	
29		21:00	124	93*	103	31	81	OK	PM	

(*): Medición sobre umbral.

Estado: OK= Habilitada; DP= Descartada por protocolo; DM= Descartada manualmente; Err= Error; X= Eliminada.

FL: Fuera de límites fisiológicos. PAS (70 - 250) [mmHg], PAD (40 - 140) [mmHg], PP (20 - 100) [mmHg], FC (30 - 250) [LPM].