

Fecha de Estudio: 31/10/2009

Hora Comienzo: 11:48:00

Paciente: PACIENTE,PRUEBAHOLTER	Tiempo de análisis: 23 [hs] 58 [min]	Grabador: ---
Dirección: ---	Médico Operador: MÉDICOOPERADOR-1	Tarjeta: ---
Sexo: Masculino	Edad: 28 Años	Médico Derivador: MÉDICO DERIVADOR-1
Documento: ---	Técnico Operador: TÉCNICOOPERADOR-1	Obra Social: OBRA SOCIAL
Marcapasos: No Posee	Afiliado Nro.: 0000	

Motivo del Estudio: ---

Medicamentos: ---

FC		EV		ESV	
Mín Bradicardia:	53 [LPM] (19:52:40)	Totales:	12559 (12.13 %)	Totales:	8 (< 0.01 %)
Máx Taquicardia:	127 [LPM] (11:31:38)	Pares:	7	Pares:	0
FC Media:	72 [LPM]	Tripletas:	0	Tripletas:	0
FC mínima:	49 [LPM] (19:50:50)	Bigeminadas:	12	Bigeminadas:	0
FC máxima:	134 [LPM] (00:49:58)	Trigeminadas:	4307	Trigeminadas:	0
Total de Latidos:	103483	Taquicardias:	0	Taquicardias:	0
Segmento ST		VFC		Pausas y QT	
Canal 1 total min ST:	Sin eventos	SDNN:	126.44 [mSeg]	Pausas > a 2500[mSeg]:	0
Canal 2 total min ST:	Sin eventos	SDANN índice:	111.02 [mSeg]	Pausa más larga:	--- [mSeg]
Canal 3 total min ST:	Sin eventos	SDNN índice:	56.81 [mSeg]	Máximo QT:	359 [mSeg] (16:30:32)
		rMSSD:	21.14 [mSeg]	Mínimo QT:	195 [mSeg] (12:35:44)
		NN50:	1561 Lat	Máximo QTc:	374 [mSeg] (11:50:32)
		pNN50:	2.36 %	Dispersión QT:	164 [mSeg]
		Potencia Total:	2925.11		

Resumen:

- La frecuencia cardíaca promedio fue de 72 [LPM].
- La FC mínima fue de 49 [LPM] a las 19:50:50.
- La FC máxima fue de 134 [LPM] a las 00:49:58.
- Los eventos de Bradicardia fueron 683 (FC Bradicardia 60 [LPM]). La mínima Bradicardia ocurrió a las 19:52:40 con un promedio de 53 [LPM].
- Los eventos de Taquicardia fueron 78 (FC Taquicardia 100 [LPM]). La máxima Taquicardia ocurrió a las 11:31:38 con un promedio de 127 [LPM].
- No se registraron pausas superiores a los 2500 [mSeg].
- El total de Extrasístoles Ventriculares fue de 12559, 7 Par/es, 12 Bigeminismo/s, 4307 Trigeminismo/s.
- El total de Extrasístoles Supra Ventriculares fue de 8 (prematuridad de 25 %).
- El QT máximo fue de 359 [mSeg] a las 16:30:32 , mientras que el QTc máximo fue de 374 [mSeg] a las 11:50:32 . El porcentaje de latidos con QTc>450 [mSeg] fue de 0[%]

Conclusiones:

Firma: _____

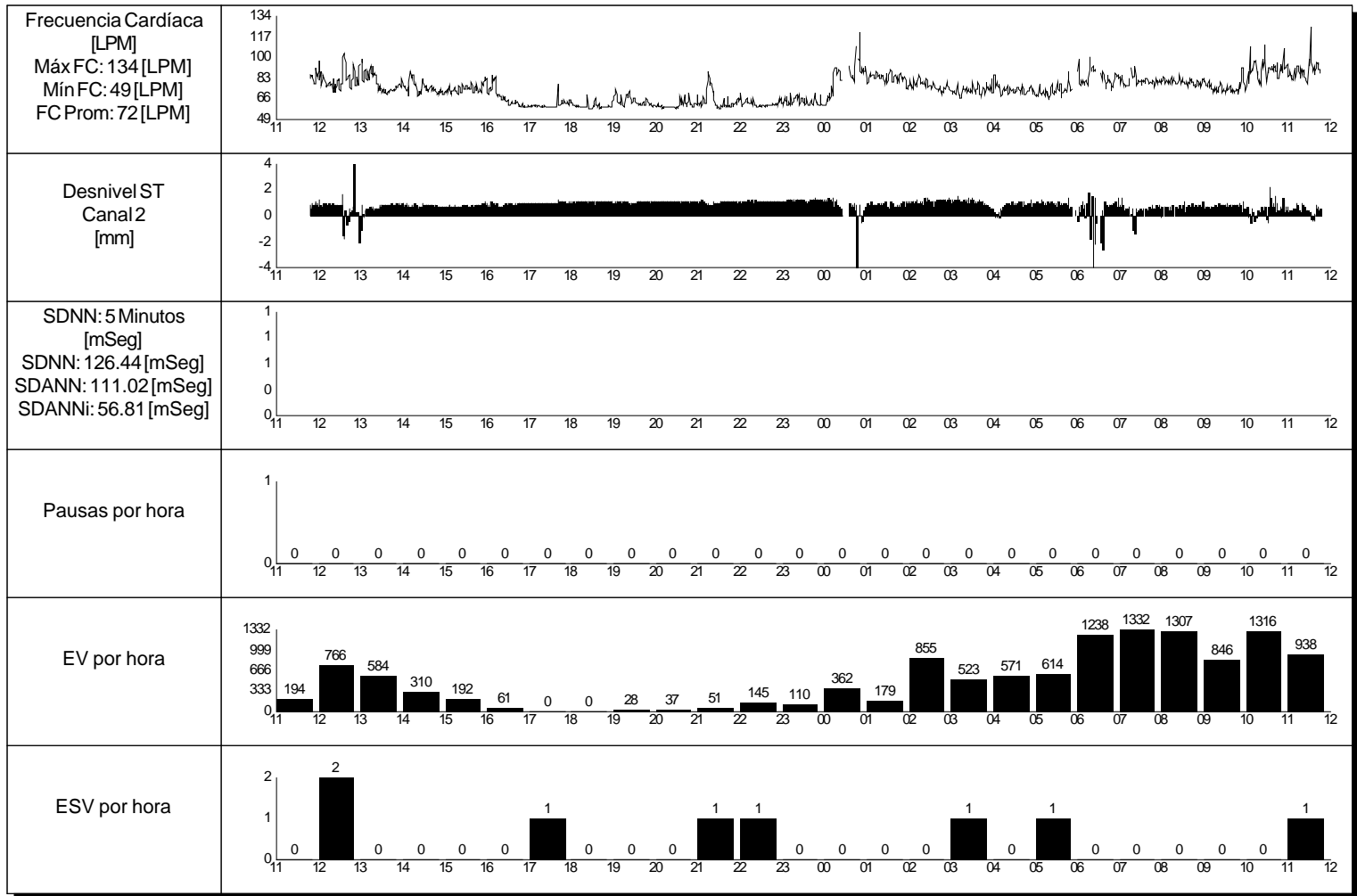

Sumario de la Prueba																	
Hora	Datos EV						Datos ESV						Pausas	Latidos	FC Prom	Mín FC	Máx FC
	EV	Pares	Trip	Bigem	Trig	TaqV	ESV	Pares	Trip	Bigem	Trig	TaqSV					
11:00	194	0	0	0	51	0	0	0	0	0	0	0	0	1012	85	68	109
12:00	766	0	0	0	151	0	2	0	0	0	0	0	0	4650	79	61	106
13:00	584	0	0	0	42	0	0	0	0	0	0	0	0	4662	77	59	112
14:00	310	0	0	0	7	0	0	0	0	0	0	0	0	4523	75	63	100
15:00	192	0	0	0	1	0	0	0	0	0	0	0	0	4484	75	61	94
16:00	61	0	0	0	0	0	0	0	0	0	0	0	0	3989	66	53	95
17:00	0	0	0	0	0	0	1	0	0	0	0	0	0	3681	61	56	96
18:00	0	0	0	0	0	0	0	0	0	0	0	0	0	3626	60	56	86
19:00	28	0	0	0	0	0	0	0	0	0	0	0	0	3849	64	49	84
20:00	37	0	0	0	0	0	0	0	0	0	0	0	0	3676	61	51	93
21:00	51	0	0	0	0	0	1	0	0	0	0	0	0	3910	65	52	97
22:00	145	0	0	0	0	0	1	0	0	0	0	0	0	3736	62	52	93
23:00	110	0	0	0	0	0	0	0	0	0	0	0	0	3842	64	53	91
00:00	362	0	0	0	5	19	0	0	0	0	0	0	0	4125	82	56	134
01:00	179	0	0	0	15	0	0	0	0	0	0	0	0	5000	84	66	107
02:00	855	0	0	0	253	0	0	0	0	0	0	0	0	4632	77	62	92
03:00	523	0	0	0	68	0	1	0	0	0	0	0	0	4408	70	59	99
04:00	571	1	0	0	130	0	0	0	0	0	0	0	0	4422	70	59	95
05:00	614	3	0	1	121	0	1	0	0	0	0	0	0	3915	68	57	80
06:00	1238	1	0	2	584	0	0	0	0	0	0	0	0	3980	71	61	103
07:00	1332	1	0	0	735	0	0	0	0	0	0	0	0	4624	72	63	99
08:00	1307	0	0	0	750	0	0	0	0	0	0	0	0	4814	71	63	99
09:00	846	0	0	0	293	0	0	0	0	0	0	0	0	4515	70	63	98
10:00	1316	0	0	0	723	0	0	0	0	0	0	0	0	5330	86	64	120
11:00	938	1	0	4	364	0	1	0	0	0	0	0	0	4078	92	69	129
Total	12559	7	0	12	4307	0	8	0	0	0	0	0	0	103483	69	49	134

		Máx. Episodio ST	Canal 1	Canal 2	Canal 3	QT	
Máx. descenso ST	-2.8 [mm]	Duración	---	---	---	Máx QT (16:30:32)	359 [mSeg]
Máx. elevación ST	2.2 [mm]	Hora Comienzo	---	---	---	Mín QT (12:35:44)	195 [mSeg]
		Máx ST en este evento	---	---	---	Máx QTc (11:50:32)	374 [mSeg]
		FC Promedio	---	---	---	% QTc > 450 [mSeg]	0.0 %
			[LPM]	[LPM]	[LPM]	Dispersión QT	164 [mSeg]

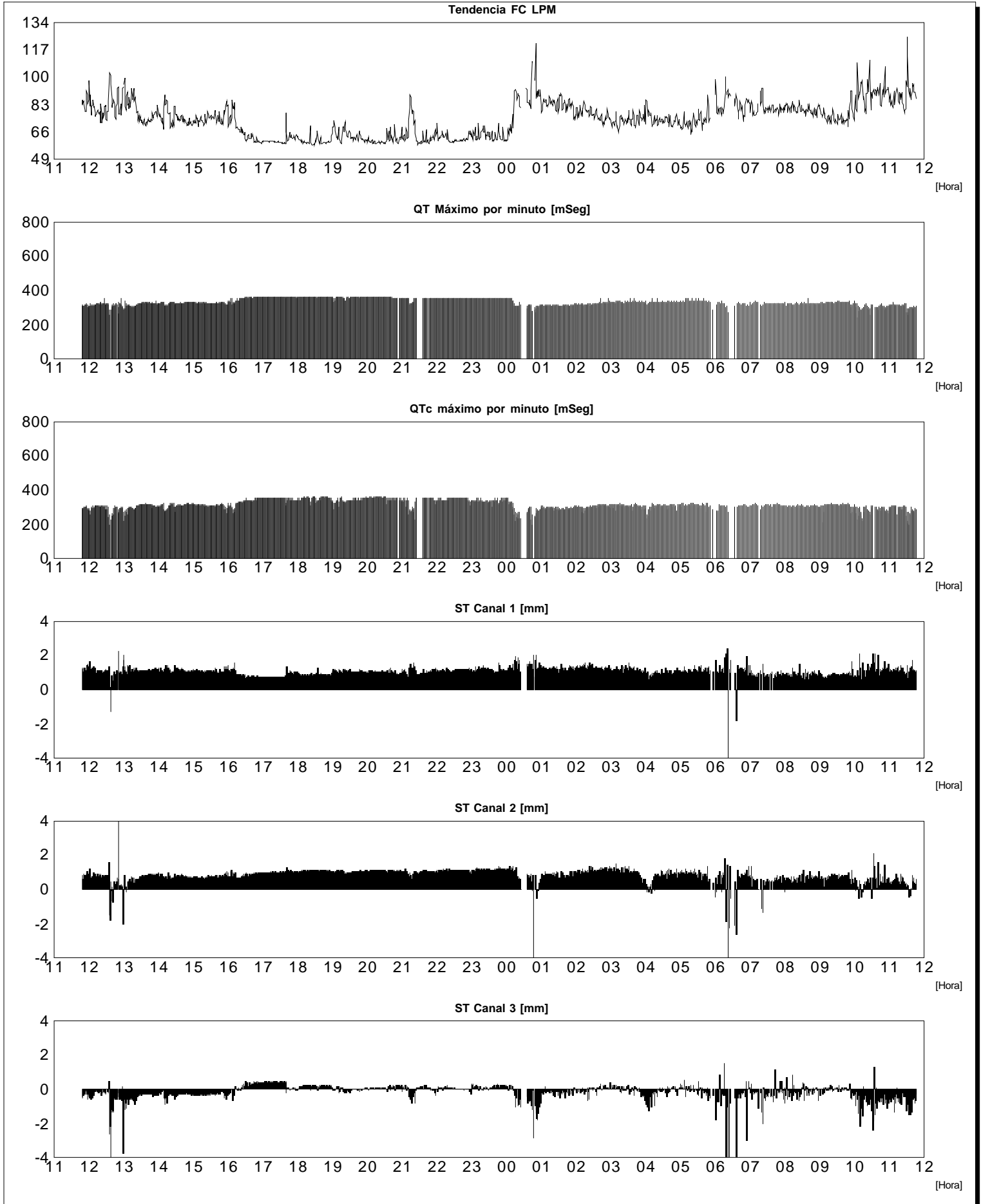

Análisis de Potencia Espectral

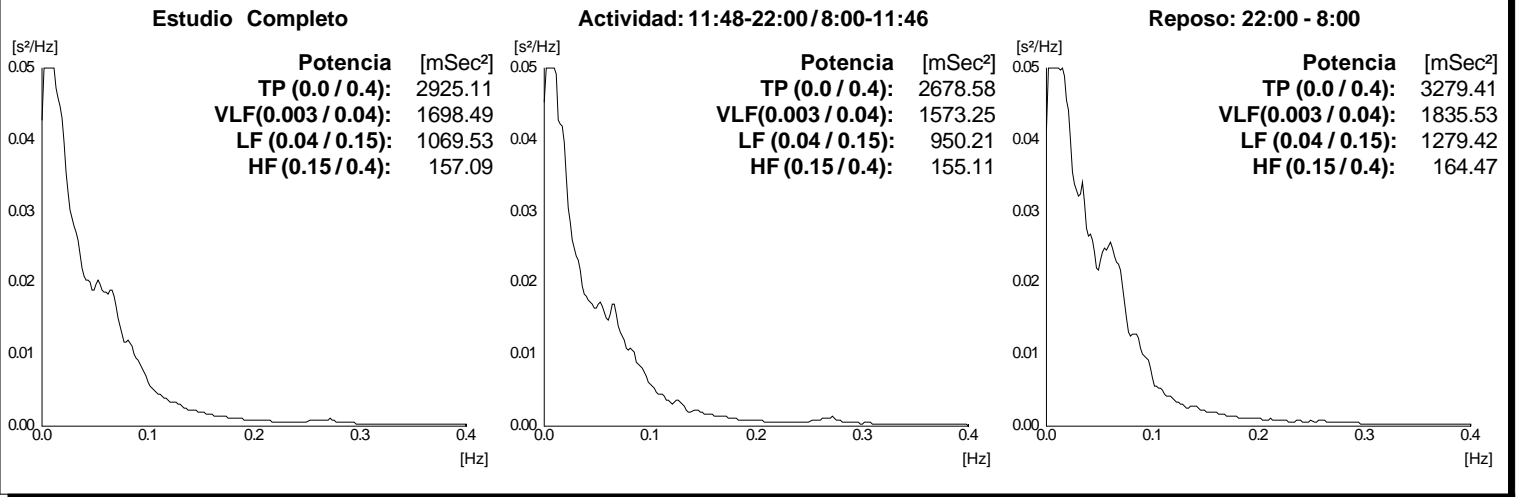

Análisis temporal de VFC

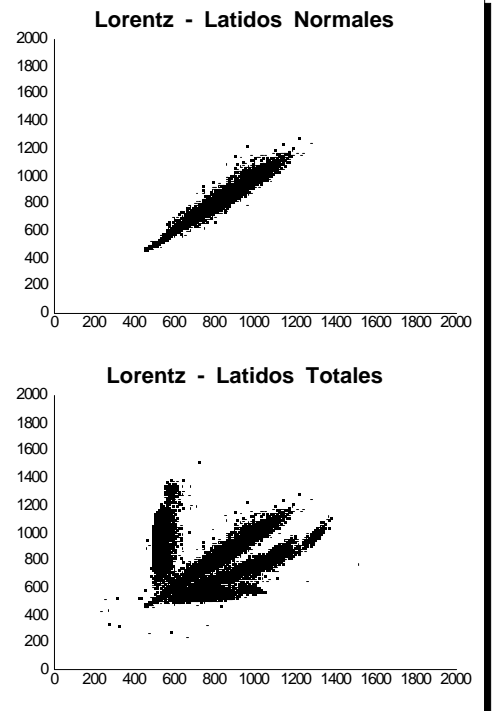
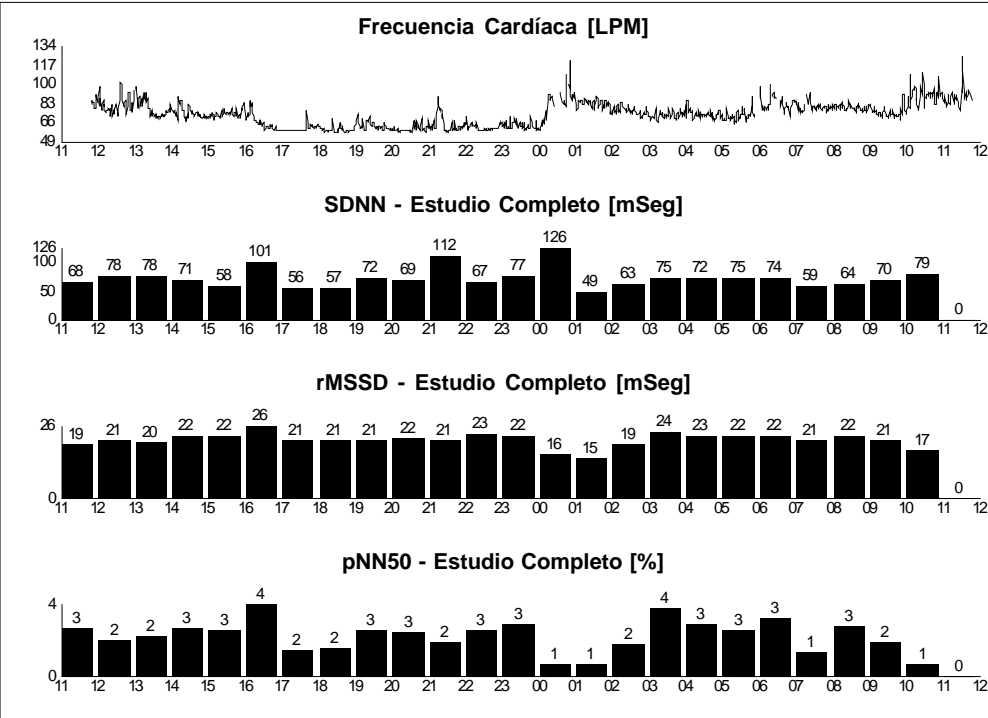
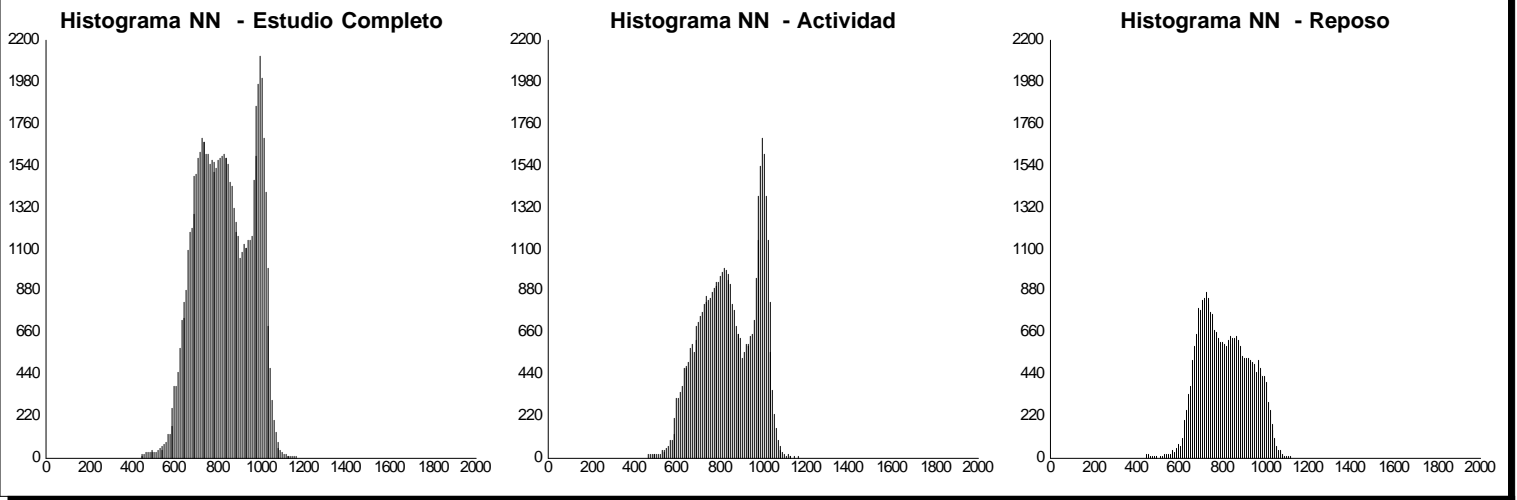

Datos temporales de VFC

	SDNN[mSeg]	SDANN[mSeg]	SDANNi Índice [mSeg]	rMSSD [mSeg]	pNN50 [%]
Total	126.44	111.02	56.81	21.14	2.36
Actividad	131.55	119.97	55.38	21.56	2.42
Reposo	115.36	94.31	58.91	20.44	2.26

31/10/09 11:48:21 "EV Trigeminados"

85 [LPM] 25.0 [mm/seg]

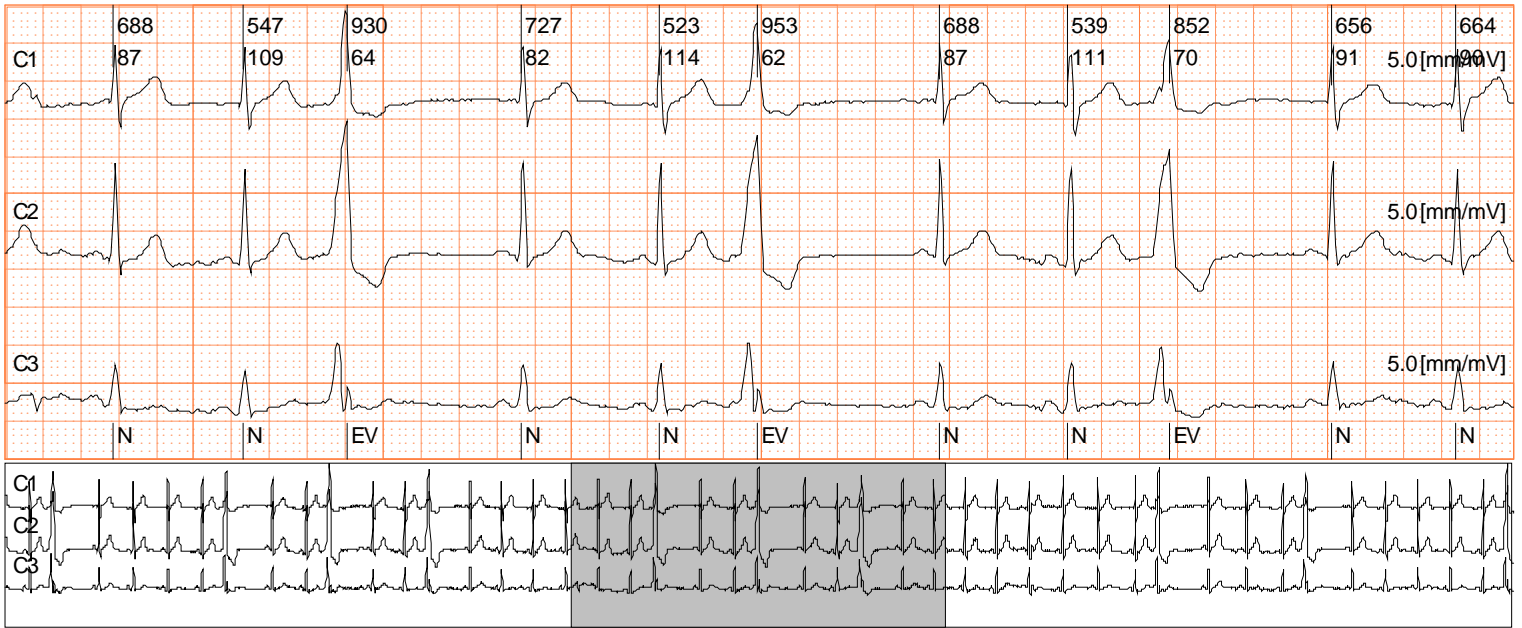

31/10/09 12:42:01 "ESV"

87 [LPM] 25.0 [mm/seg]

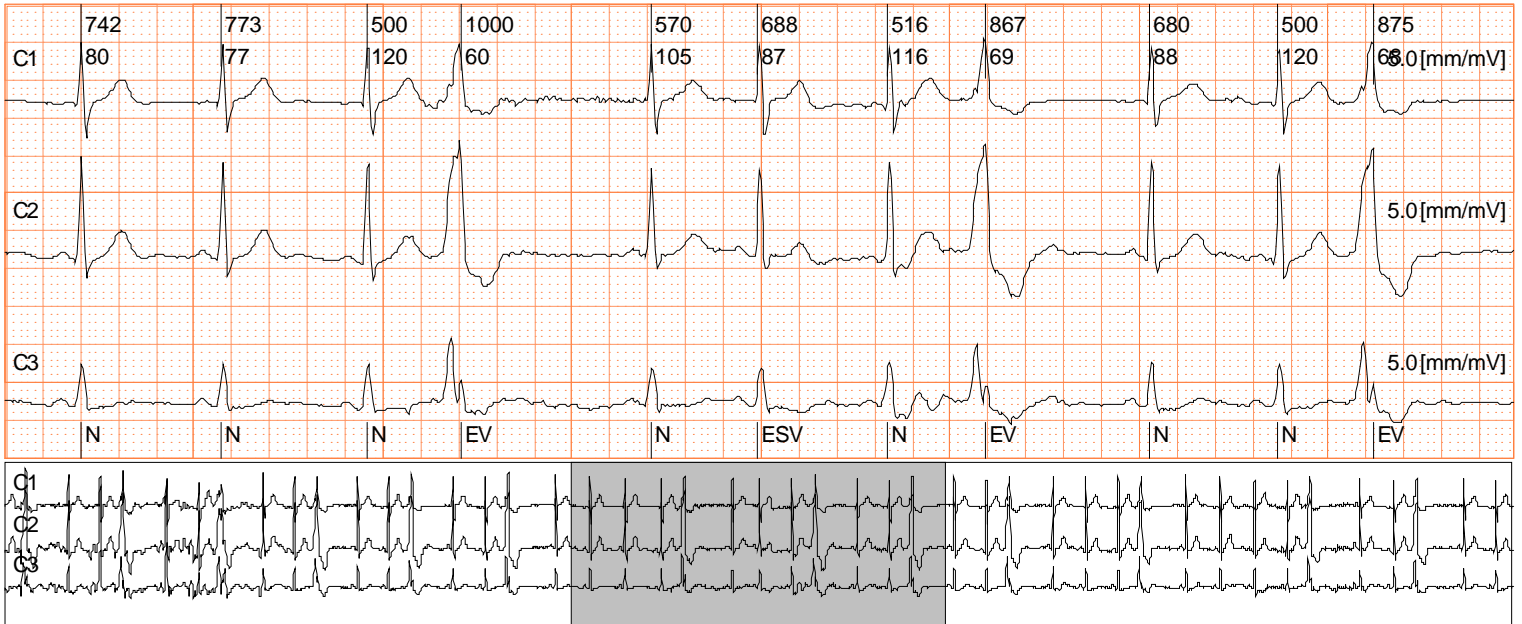

01/11/09 00:50:18 "Taquicardia 125 LPM (100 Lat, 48[seg])"

129 [LPM] 25.0 [mm/seg]

