

Fecha de Estudio: 31/10/2009

Hora Comienzo: 11:48:00

<b>Paciente:</b> PACIENTE,PRUEBAHOLTER	<b>Tiempo de análisis:</b> 23 [hs] 58 [min]	<b>Grabador:</b> ---
<b>Dirección:</b> ---	<b>Médico Operador:</b> MÉDICOOPERADOR-1	<b>Tarjeta:</b> ---
<b>Sexo:</b> Masculino	<b>Edad:</b> 28 Años	<b>Médico Derivador:</b> MÉDICO DERIVADOR-1
<b>Documento:</b> ---	<b>Técnico Operador:</b> TÉCNICOOPERADOR-1	<b>Obra Social:</b> OBRA SOCIAL
<b>Marcapasos:</b> No Posee	<b>Afiliado Nro.:</b> 0000	

<b>Motivo del Estudio:</b> ---	<b>Medicamentos:</b> ---
--------------------------------	--------------------------

FC		EV		ESV	
<b>Mín Bradicardia:</b>	53 [LPM] (19:52:40)	<b>Totales:</b>	12559 (12.13 %)	<b>Totales:</b>	8 (< 0.01 %)
<b>Máx Taquicardia:</b>	127 [LPM] (11:31:38)	<b>Pares:</b>	7	<b>Pares:</b>	0
<b>FC Media:</b>	72 [LPM]	<b>Tripletas:</b>	0	<b>Tripletas:</b>	0
<b>FC mínima:</b>	49 [LPM] (19:50:50)	<b>Bigeminadas:</b>	12	<b>Bigeminadas:</b>	0
<b>FC máxima:</b>	134 [LPM] (00:49:58)	<b>Trigeminadas:</b>	4307	<b>Trigeminadas:</b>	0
<b>Total de Latidos:</b>	103483	<b>Taquicardias:</b>	0	<b>Taquicardias:</b>	0
Segmento ST		VFC		Pausas y QT	
<b>Canal 1 total min ST:</b>	Sin eventos	<b>SDNN:</b>	126.44 [mSeg]	<b>Pausas &gt; a 2500[mSeg]:</b>	0
<b>Canal 2 total min ST:</b>	Sin eventos	<b>SDANN índice:</b>	111.02 [mSeg]	<b>Pausa más larga:</b>	--- [mSeg]
<b>Canal 3 total min ST:</b>	Sin eventos	<b>SDNN índice:</b>	56.81 [mSeg]	<b>Máximo QT:</b>	359 [mSeg] (16:30:32)
		<b>rMSSD:</b>	21.14 [mSeg]	<b>Mínimo QT:</b>	195 [mSeg] (12:35:44)
		<b>NN50:</b>	1561 Lat	<b>Máximo QTc:</b>	374 [mSeg] (11:50:32)
		<b>pNN50:</b>	2.36 %	<b>Dispersión QT:</b>	164 [mSeg]
		<b>Potencia Total:</b>	2925.11		

## Resumen:

- La frecuencia cardíaca promedio fue de 72 [LPM].
- La FC mínima fue de 49 [LPM] a las 19:50:50.
- La FC máxima fue de 134 [LPM] a las 00:49:58.
- Los eventos de Bradicardia fueron 683 (FC Bradicardia 60 [LPM]). La mínima Bradicardia ocurrió a las 19:52:40 con un promedio de 53 [LPM].
- Los eventos de Taquicardia fueron 78 (FC Taquicardia 100 [LPM]). La máxima Taquicardia ocurrió a las 11:31:38 con un promedio de 127 [LPM].
- No se registraron pausas superiores a los 2500 [mSeg].
- El total de Extrasístoles Ventriculares fue de 12559, 7 Par/es, 12 Bigeminismo/s, 4307 Trigeminismo/s.
- El total de Extrasístoles Supra Ventriculares fue de 8 (prematuridad de 25 %).
- El QT máximo fue de 359 [mSeg] a las 16:30:32 , mientras que el QTc máximo fue de 374 [mSeg] a las 11:50:32 . El porcentaje de latidos con QTc>450 [mSeg] fue de 0[%]

## Conclusiones:

Firma: \_\_\_\_\_

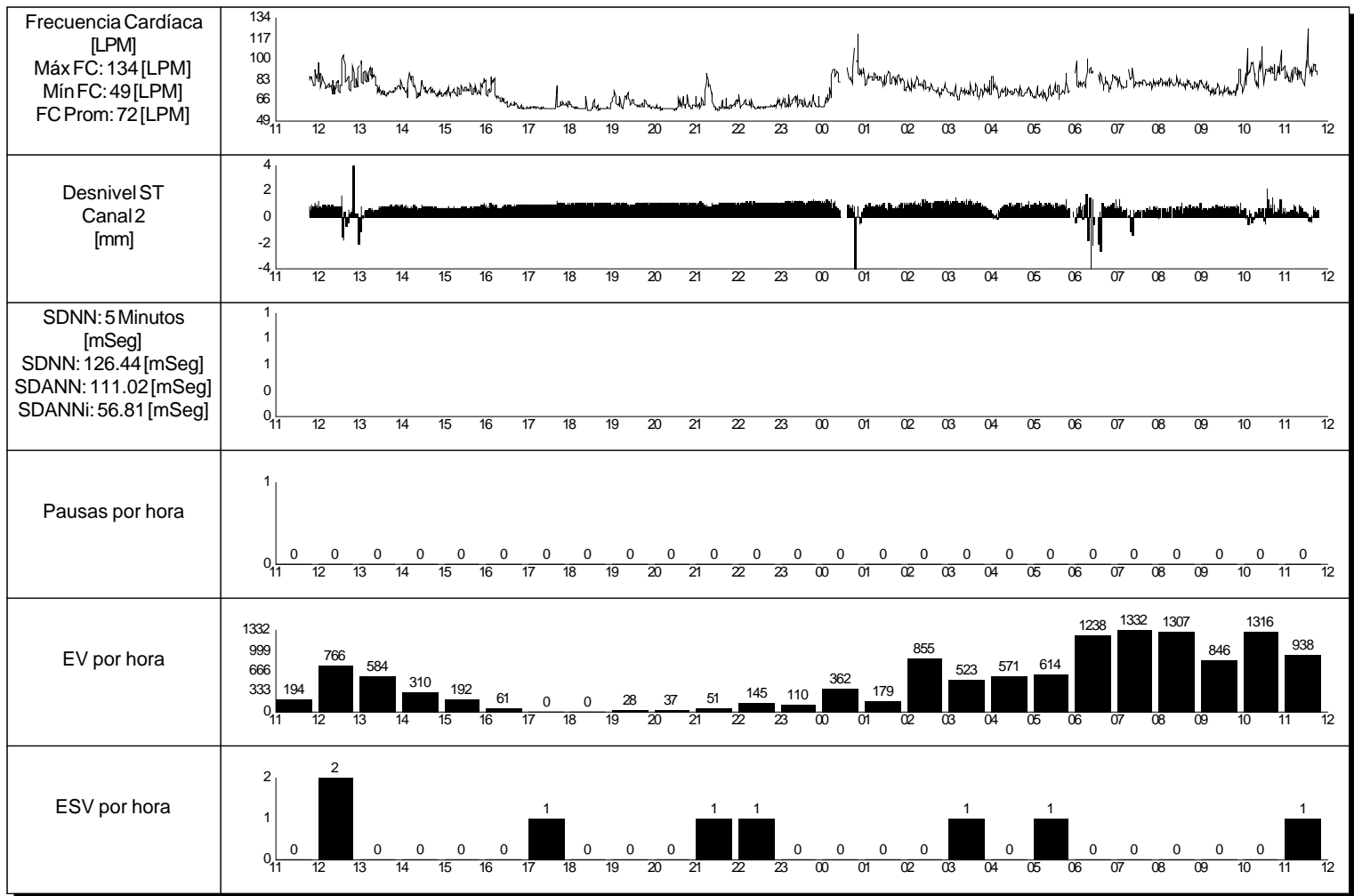

Sumario de la Prueba																	
Hora	Datos EV						Datos ESV						Pausas	Latidos	FC Prom	Mín FC	Máx FC
	EV	Pares	Trip	Bigem	Trig	TaqV	ESV	Pares	Trip	Bigem	Trig	TaqSV					
11:00	194	0	0	0	51	0	0	0	0	0	0	0	0	1012	85	68	109
12:00	766	0	0	0	151	0	2	0	0	0	0	0	0	4650	79	61	106
13:00	584	0	0	0	42	0	0	0	0	0	0	0	0	4662	77	59	112
14:00	310	0	0	0	7	0	0	0	0	0	0	0	0	4523	75	63	100
15:00	192	0	0	0	1	0	0	0	0	0	0	0	0	4484	75	61	94
16:00	61	0	0	0	0	0	0	0	0	0	0	0	0	3989	66	53	95
17:00	0	0	0	0	0	0	1	0	0	0	0	0	0	3681	61	56	96
18:00	0	0	0	0	0	0	0	0	0	0	0	0	0	3626	60	56	86
19:00	28	0	0	0	0	0	0	0	0	0	0	0	0	3849	64	49	84
20:00	37	0	0	0	0	0	0	0	0	0	0	0	0	3676	61	51	93
21:00	51	0	0	0	0	0	1	0	0	0	0	0	0	3910	65	52	97
22:00	145	0	0	0	0	0	1	0	0	0	0	0	0	3736	62	52	93
23:00	110	0	0	0	0	0	0	0	0	0	0	0	0	3842	64	53	91
00:00	362	0	0	0	5	19	0	0	0	0	0	0	0	4125	82	56	134
01:00	179	0	0	0	15	0	0	0	0	0	0	0	0	5000	84	66	107
02:00	855	0	0	0	253	0	0	0	0	0	0	0	0	4632	77	62	92
03:00	523	0	0	0	68	0	1	0	0	0	0	0	0	4408	70	59	99
04:00	571	1	0	0	130	0	0	0	0	0	0	0	0	4422	70	59	95
05:00	614	3	0	1	121	0	1	0	0	0	0	0	0	3915	68	57	80
06:00	1238	1	0	2	584	0	0	0	0	0	0	0	0	3980	71	61	103
07:00	1332	1	0	0	735	0	0	0	0	0	0	0	0	4624	72	63	99
08:00	1307	0	0	0	750	0	0	0	0	0	0	0	0	4814	71	63	99
09:00	846	0	0	0	293	0	0	0	0	0	0	0	0	4515	70	63	98
10:00	1316	0	0	0	723	0	0	0	0	0	0	0	0	5330	86	64	120
11:00	938	1	0	4	364	0	1	0	0	0	0	0	0	4078	92	69	129
<b>Total</b>	<b>12559</b>	<b>7</b>	<b>0</b>	<b>12</b>	<b>4307</b>	<b>0</b>	<b>8</b>	<b>0</b>	<b>0</b>	<b>0</b>	<b>0</b>	<b>0</b>	<b>0</b>	<b>103483</b>	<b>69</b>	<b>49</b>	<b>134</b>

		Máx. Episodio ST	Canal 1	Canal 2	Canal 3	QT	
Máx. descenso ST	-2.8 [mm]	Duración	---	---	---	Máx QT (16:30:32)	359 [mSeg]
Máx. elevación ST	2.2 [mm]	Hora Comienzo	---	---	---	Mín QT (12:35:44)	195 [mSeg]
		Máx ST en este evento	---	---	---	Máx QTc (11:50:32)	374 [mSeg]
		FC Promedio	---	---	---	% QTc > 450 [mSeg]	0.0 %
			[LPM]	[LPM]	[LPM]	Dispersión QT	164 [mSeg]

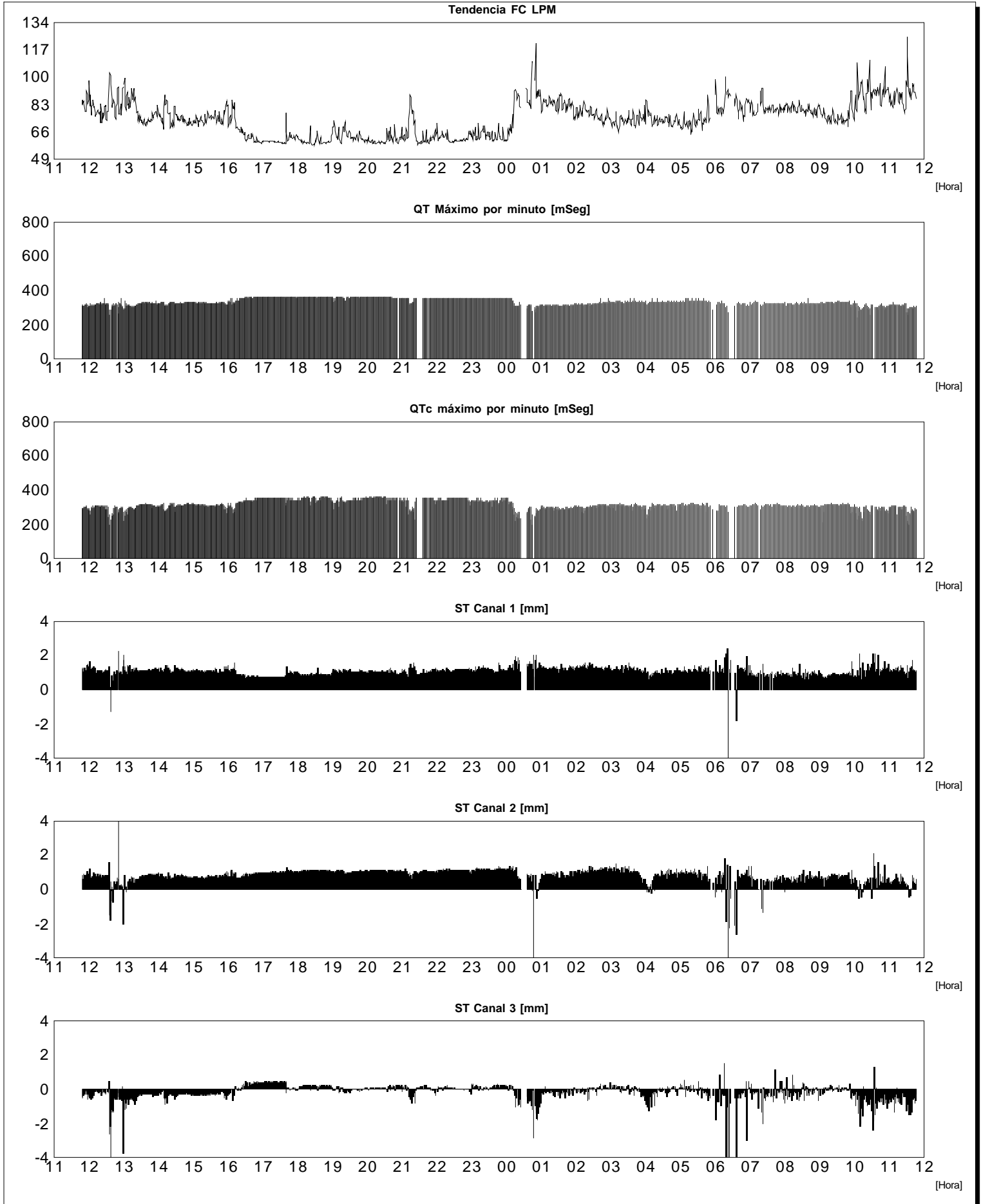

Análisis de Potencia Espectral

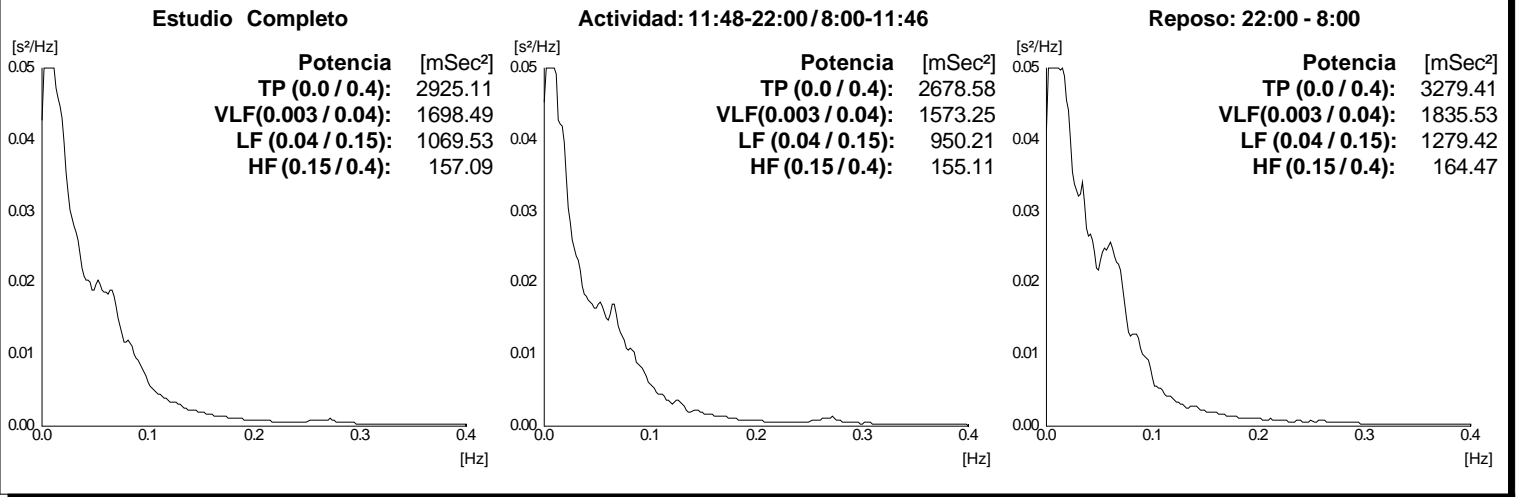

Análisis temporal de VFC

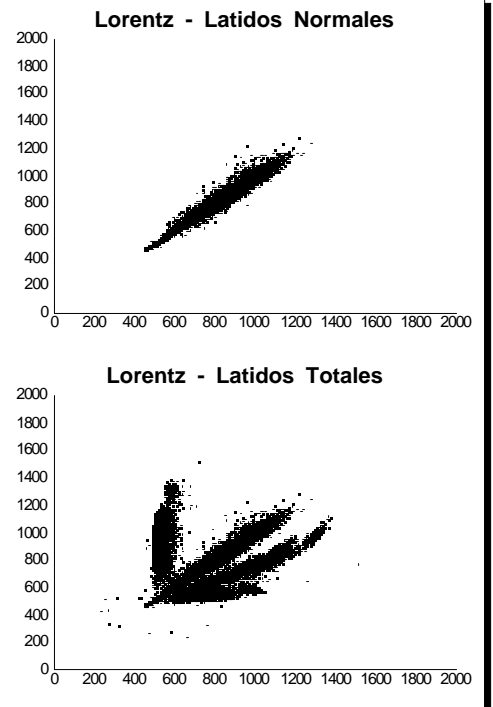
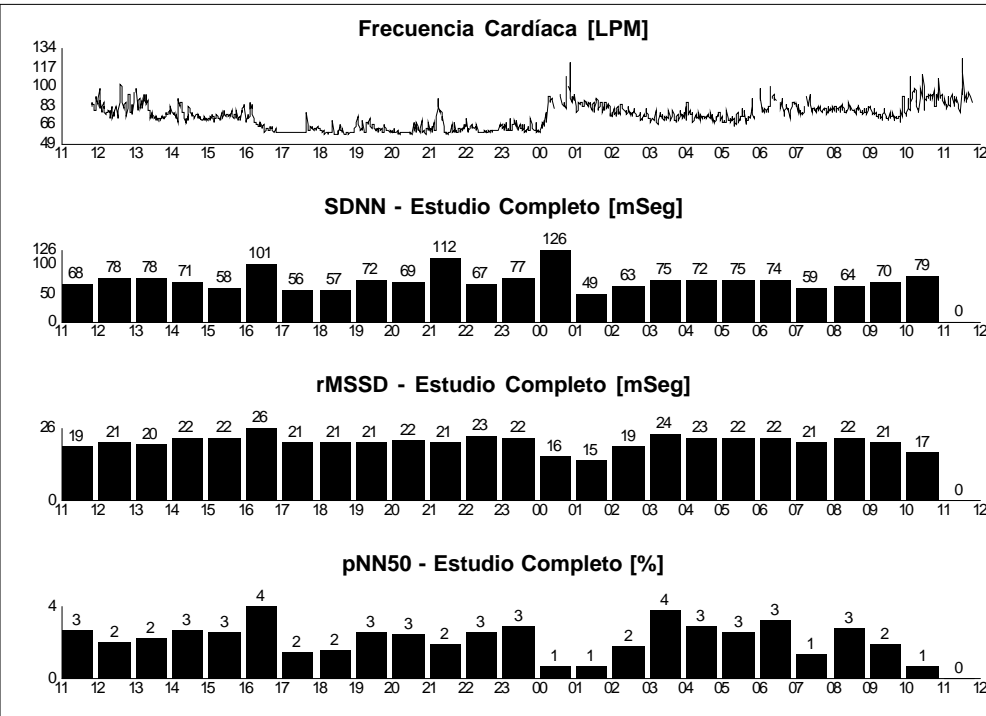
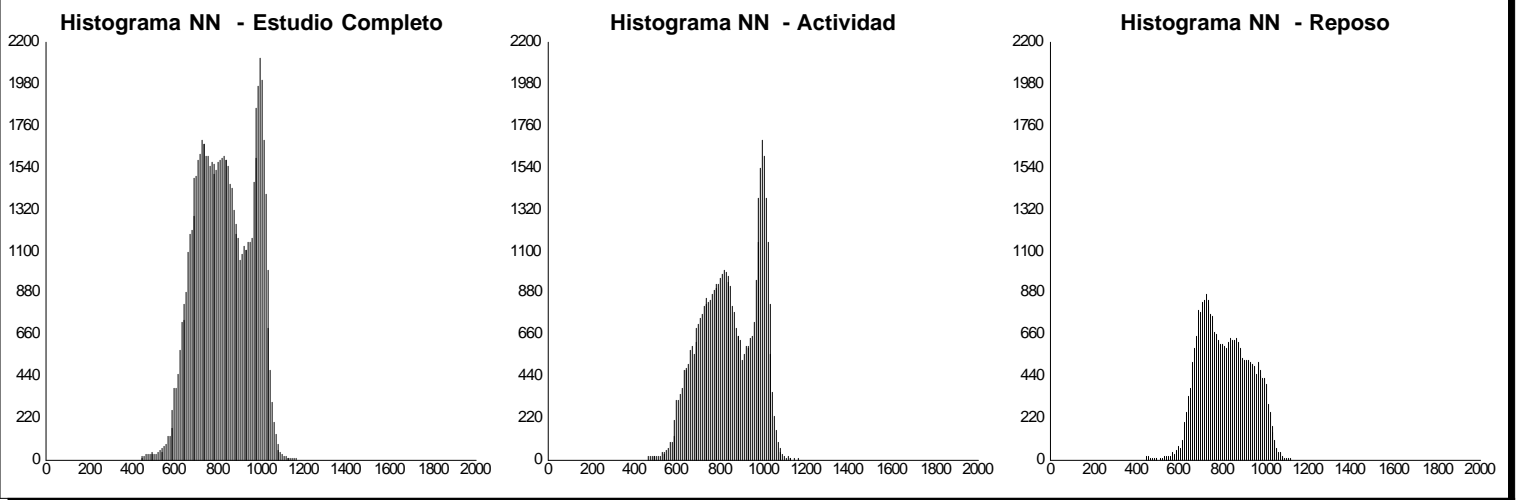

Datos temporales de VFC

	SDNN[mSeg]	SDANN[mSeg]	SDANNi Índice [mSeg]	rMSSD [mSeg]	pNN50 [%]
Total	126.44	111.02	56.81	21.14	2.36
Actividad	131.55	119.97	55.38	21.56	2.42
Reposo	115.36	94.31	58.91	20.44	2.26

31/10/09 11:48:21 "EV Trigeminados"

85 [LPM] 25.0 [mm/seg]

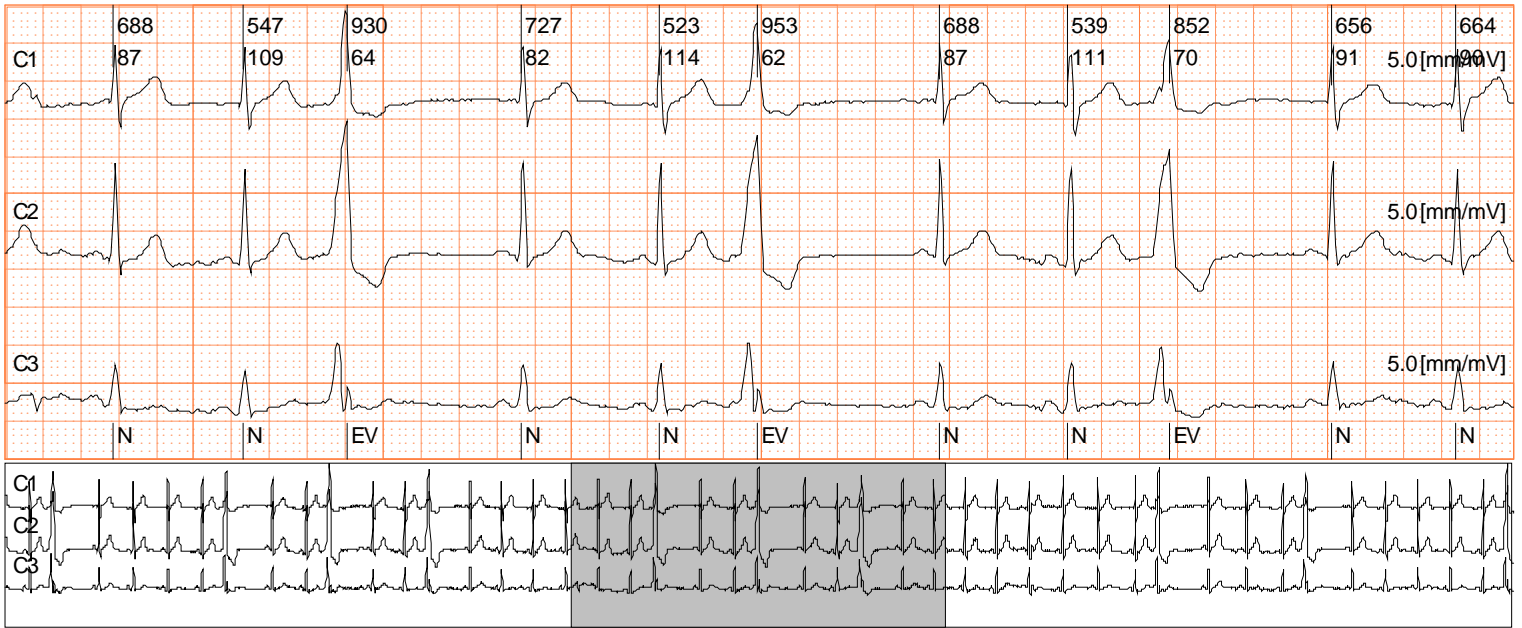

31/10/09 12:42:01 "ESV"

87 [LPM] 25.0 [mm/seg]

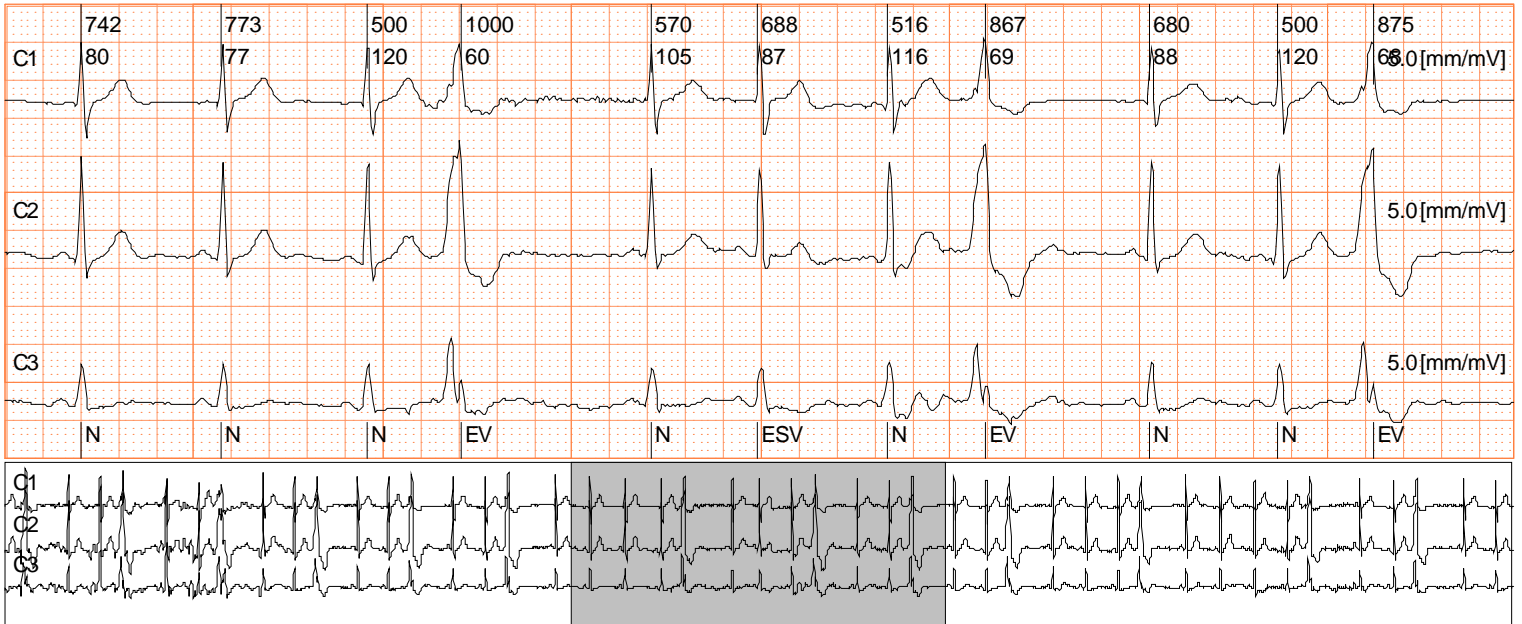

01/11/09 00:50:18 "Taquicardia 125 LPM (100 Lat, 48[seg])"

129 [LPM] 25.0 [mm/seg]

